

Complejo Asistencial de Soria

Fecha: diciembre 2023

LISTA DE ESPERA QUIRÚRGICA INFORME DE SITUACIÓN

Cega 420040

Habitantes 88197

DATOS GLOBALES	TOTAL	Estructural
Total LEQ	1048	843
De 0 a 60	461	439
De 61 a 90	190	158
De 91 a 100	19	18
De 100 a 130	91	76
>130	287	152
Pacientes LE/1000hab	11,88	
Demora Media	102	76
Espera media	95	
Indice E/S (anual)	1,01	

OBJETIVOS DE LISTA DE ESPERA ESTRUCTURAL

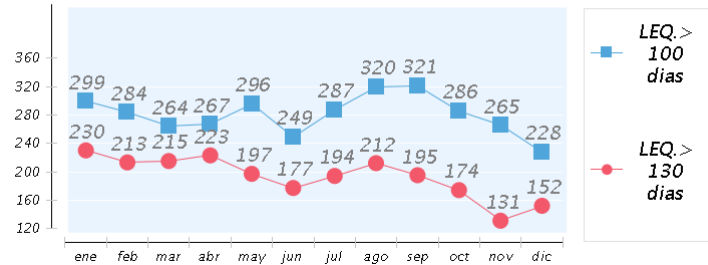

FLUJO ANUAL ENTRADAS / SALIDAS		INDICADORES DE GESTION LEQ	
ENTRADAS	SALIDAS		
Entradas mes	260	Salidas mes	467
% Entradas Activas/Total Activos	21 %	% pacient con prioridad 1 (pref)	1 %
Indice entradas/salidas (mes)	0,56	Acumulado anual de salidas	4.222
Acumulado anual entradas	4.279	Situacion fecha corte	
-Entradas por 1000 Hab.	48,5	% pac. en Espera Estructural	80 %
-% Entradas por reinclusion	0 %	% pac. Transit No programables	9 %
-% Entr. deriv. de otro centro	0 %	% pac.Rechazo Centro Concert	10 %
		Tipo Intervencion:	
		Estancia media preoperatoria	0,81
		%pacientes en esp cir. Amb.	46 %
		% 15 mas frecuentes	67 %

15 PROCESOS MAS FRECUENTES	Total L.E.Q.	101 a 130 días	> 130 días	Demora media	Espera media	Ind. Acum. Ent./Sal	% sal. int. quir.
OTRAS CATARATAS	207	3	42	79,63	92,14	1,05	95,71 %
ARTROSIS DE RODILLA	96	8	50	208,56	337,95	1,48	89,61 %
HERNIA INGUINAL	67	10	11	75,18	82,47	1,02	94,02 %
ARTROSIS DE CADERA	41	3	15	127,34	238,90	0,94	88,78 %
HERNIA UMBILICAL	36	7	14	103,06	83,51	1,26	94,74 %
NEOPLASIAS DE COMPORTAMIENTO NO ESPECIFICADO	36	0	0	22,28	33,78	0,93	94,11 %
DEFORMIDADES ADQUIRIDAS DE LOS DEDOS DE MANOS Y PIES	35	3	16	140,51	298,64	1,6	80 %
OTRAS ENFERMEDADES Y LAS NO ESPECIFICADAS DE LA NARIZ Y DE LOS SENOS NASALES	32	2	5	68,38	109,86	1,37	82,46 %
ENFERMEDADES CRONICAS DE LAS AMIGDALAS Y DE LAS ADENOIDES	29	2	4	52,28	97,00	1,17	79,52 %
TRASTORNO INTERNO DE RODILLA	29	1	13	147,90	239,18	1,07	72,73 %
HERNIA VENTRAL	23	5	4	84,09	113,03	0,94	95,16 %
COLELITIASIS	22	7	4	89,50	99,57	0,88	95 %
TRASTORNOS FIBROBLASTICOS	17	2	5	108,06	218,26	1,42	89,47 %
NEOPLASIA LIPOMATOSA BENIGNA	16	4	4	102,31	81,39	1,15	90,24 %
MONONEUROPATIAS DE EXTREMIDAD SUPERIOR	16	1	3	74,81	174,23	0,77	82,93 %

ESPECIALIDADES	Total L.E.Q.	101 a 130 días	> 130 días	Demora media	Espera media	Ind. Acum. Ent./Sal	% sal. int. quir.
Cirugía General y Digestiva	253	40	64	86,79	71,05	1,02	93,47 %
Dermatología	6	0	0	11,33	29,87	0,89	93,37 %
Ginecología	52	8	8	70,69	70,45	1,2	94,02 %
Oftalmología	247	5	51	81,34	88,45	1,04	95,69 %
Otorrinolaringología	98	10	12	61,85	90,81	1,13	87,34 %
Traumatología	303	24	132	157,66	234,91	1,05	84,49 %
Urología	89	4	20	76,21	118,02	0,89	88,26 %